

Rénovation énergétique (façades, toiture) du bâtiment 105 de la Faculté de santé - Site Pitié Salpêtrière - Tranche 2
105 boulevard de l'hôpital. 75013 Paris.

MAITRISE D'OUVRAGE	T. + 33(0)
SORBONNE UNIVERSITE	F. + 33(0)1 44 27 42 42
18 RUE DE LA SORBONNE. 75005 PARIS	e.mail: melanie.malaurent-heddidar@sorbonne-universite.fr
ARCHITECTES	T. + 33(0)6 51 16 47 72
IDELSON ARCHITECTURE	F. + 33(0)1 43 58 47 72
35 RUE JEAN DE LA FONTAINE 75016 PARIS	e.mail: contact@idelson-architecture.com
BUREAU D'ETUDES	T. + 33(0)1 46 28 31 89
ALTEREA AGENCE OUEST	F. + 33(0)2 40 74 24 81
26 BOULEVARD VINCENT GACHE. 44257 NANTES CEDEX	e.mail: contact@alterea.fr
BUREAU D'ETUDES TCE - ECONOMISTE	T. + 33(0)1 46 28 31 89
ALTEREA AGENCE OUEST	F. + 33(0)2 40 74 24 81
26 BOULEVARD VINCENT GACHE. 44257 NANTES CEDEX	e.mail: contact@alterea.fr

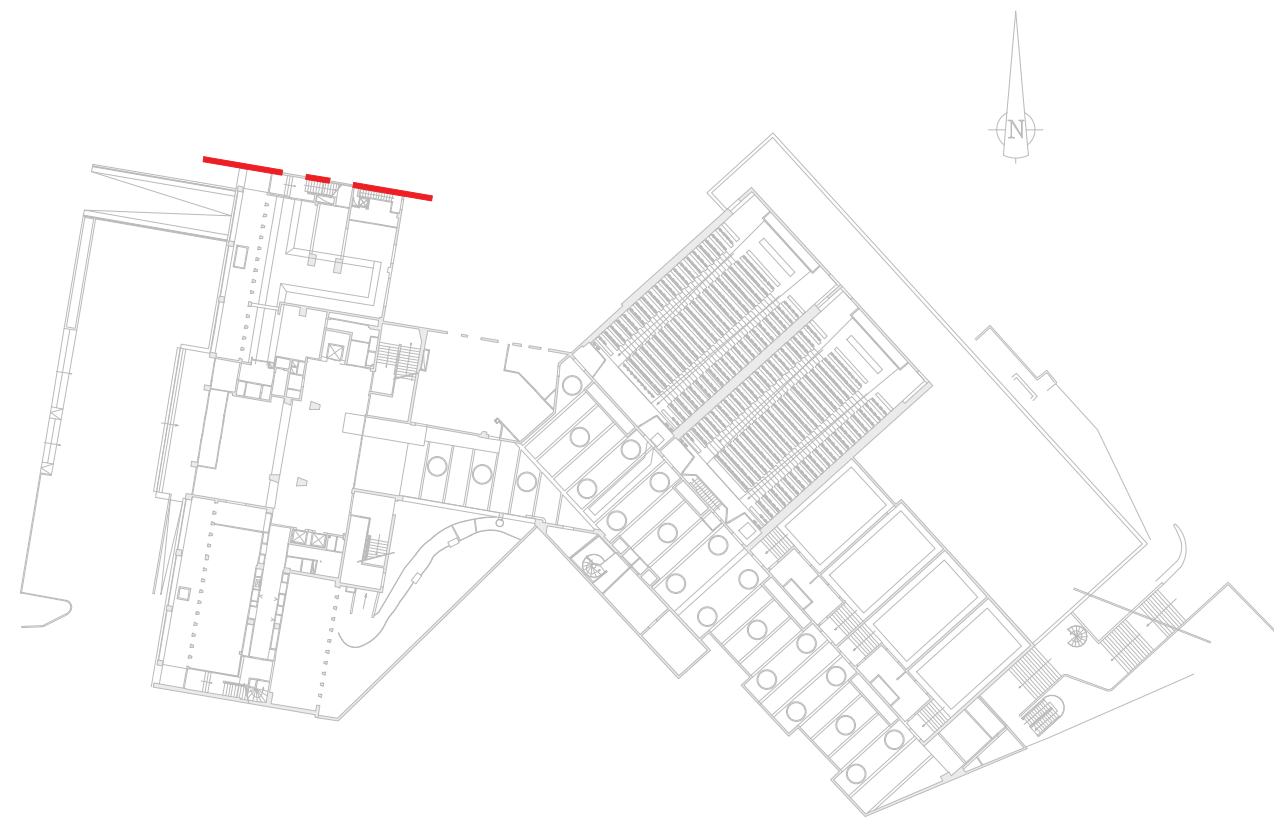

TITRE								
FACADE NORD - PROJET								
CODE PROJET	PHASE	EMETTEUR	DATE	ECHELLE	FORMAT	N° DU DOCUMENT	INDICE	
SOR	DCE	IDELSON ARCHITECTURE	01/07/2025	1/100	A1	SOR-DCE-ELN-PRO	0	

REVISIONS			
INDICE	DATE	MODIFICATIONS	
0	01/07/2025	CREATION DU DOCUMENT	